

PAMĚTNÍ KNIHA

MNV


PAMĚTNÍ KNIHA
MNV



14 Апреля 1959 г.

Мы, советские туристы из города Тамбова, очень горды тем, что нам первым выпала большая честь сделать запись в этом альбоме.

Мы всегда искренно с большой благодарностью будем вспоминать те чудесные часы, которые мы провели вместе с народом вашего кооператива. Мы никогда не забудем с какой теплотой и радушием принимала нас, советских туристов ваши замечательные люди.

Желаем Вам и всему чехословацкому народу успехов в жизни, труде и борьбе за дело мира.

Да здравствует вечная и нерушимая дружба Советского и чехословацкого народов. !

В. Ортиевский
З. Киселев
Сысоева
Атерман
Шибанов
Малева
Константинов
Гаранина
Г. Кир
Луговцова
Тарасова
Шилова
Парин
Рябин
Титова
Писарь
Барев
Дзен
Мамаев
Лидская
Тимонов
Л. Тимонов
Мацинов
Р. Лесушина
Золотов
Смолкина
Ермаков
Кошкин

2 gegužės
1959 m.

Draugystė! – tai gražiausias žodis kurį taria visi geros valios žmonės pasaulyje.

Šios dienos susitikimas su jumis – brangūs draugai, tai dar vienas šio švento žodžio gilios prasmės patvirtinimas.

Tokie susitikimai gali būti tik tarp žmonių kurinos jungia viena idėja, vienas siekimas – džiugu, kad mes ir jus tai viena šeima.

Lietuvos Tarybų Socialistinės Respublikos jaunimo ir sportininkų vardu reiškiame jums nuoširdžiausius linkėjimus. Tegul pasisekimas lydi jūsų ateitį.

Tegul stiprėja LTSR ir Čekoslovakijos tautų draugystė!

Kauno Politechnikos Instituto krepšinio komanda:

[signature] [signature] [signature]
[signature] [signature] [signature]
[signature] [signature] [signature]
[signature] [signature] [signature]
[signature] [signature] [signature]
[signature] [signature] [signature]
[signature] [signature] [signature]
[signature] [signature] [signature]

Pamětní zápis o uvítání do života

Miloslava Ostřížka, nar. 21. pros. 1958 v Městci Král. okr. Poděbrady

Miloše Brynycha, nar. 13. břez. 1959 v Městci Král. okr. Poděbrady

Jany Davidové, nar. 9. dubna 1959 v Městci Král. okr. Poděbrady

Jiřiny Martínkové, nar. 12. února 1959 v Nymburce okr. Nymburk

Miloslava Hemmera, nar. 6. květ. 1959 v Městci Král. okr. Poděbrady

Svatopluka Hemmera, nar. 6. květ. 1959 v Městci Král. okr. Poděbrady

Podepsaní rodiče u vědomí odpovědnosti za řádnou výchovu učiní vše, aby ze svého dítěte vychovali vzorného občana našeho lidově demokratického státu.

Podpisy svědků:

Hemmer v.
Dostalová M.
Kuchař Jos.
Voborová

Hemmer Václav
Janů David
Martínková R.
Ostřížková R.
Brynychová R.

Podpisy rodičů:

Hemmerová Miloslava
Davidová Věra

Předs. místního nár. výboru: Janůk V.

Předs. sboru pro obč. zálež: Jar. Šafránek

V Kostelní Lhotě dne 28. června 1959.

Pamětní zápis o vyznamenání zasloužilých matek dne 6. března 1960 v Kostelní Lhotě v den MDŽ řádem mateřství 3. stupně.

Byly vyznamenány tyto zasloužilé matky, které měly nejméně 5 dětí:

1. Františka Vyskočilová, nar. 4.7.1882, č.p. 175 ——— 5 dětí.
2. Marie Sládková, nar. 11.9.1922, č.p. 208 ——— 5 dětí.
3. Marie Staňková, nar. 14.8.1884, č.p. 171 ——— 5 dětí.
4. Marie Stehlíková, nar. 17.1.1879, č.p. 157 ——— 5 dětí.
5. Anna Nováková, nar. 3.5. 1888, č.p. 62 ——— 5 dětí.
6. Růžena Mašková, nar. 12.10.1894, č.p. 104 ——— 5 dětí.
7. Marie Martínková, nar. 16.6.1896, č.p. 10 ——— 5 dětí.
8. Milena Kánská, nar. 17.9.1929, č.p. 127 ——— 5 dětí.

Řádem 2. stupně budou vyznamenány na ONV v Poděbradech Marie Zradičková, č.p. 148 a Emilie Prejsková, č.p. 252.

Předseda MNV rozdal zasloužilým matkám dary s legitimacemi a srdečně jim blahopřál. Iniciátorem slavnosti je VŽ, ke slavnosti se připojily všechny masové organisace, jichž předsedové též matkám blahopřáli. Kulturní program a obdarování všech matek kytičkami provedli žáci nár. školy za vedení uč. sboru.

Předseda MNV: Janák V.
Předsedkyně VŽ: [illegible]
Předseda sboru pro obč. záležitosti: Jan. Šafránek

Wir danken herzlich den Genossen und Genossinnen der Landwirtschaftlichen Produktionsgenossenschaft Kostelná Lhóta für den so freundschaftlichen Erfahrungsaustausch im Geiste des proletarischen Internationalismus. Wie unsere Vorbilder Klement Gottwald und Wilhelm Pieck wollen wir an der Vertiefung unserer Freundschaft arbeiten, um damit die Voraussetzungen – den Frieden – zu erhalten und den Sieg des Sozialismus in unseren beiden Ländern vollenden.

Nochmals besten Dank,

Čest práci

Im Namen der Botschaft der Deutschen Demokratischen Republik

Artur Liedtke

Otto Hüttmann

Gerhard Gründke

28./II.61

Мы советские друзья с большим интересом осмотрели колхоз Костельни-Лгота. Мы радуемся успехам этого замечательного колхоза и в частности большими результатами его работы. От всей души желаем дальнейших успехов в работе всем труженикам колхоза и счастливы будем принять их в нашей стране как самых дорогих гостей

31/VII-61г.

Г. Орлов

Н. Потапов

Драбан

Н. Сурский

С. Стеценко

Х. Апсита

Г. Гока.

В. Стеценко

А. Кузьмин

600 LET TRVÁNÍ OBCE



22. ZÁŘÍ 1963

Dne 22.9.63.

Návštěvníci výstavy „Kostelní Lhota včera, dnes a zítra", konané u příležitosti oslav 600. výročí založení obce.

[illegible]
[illegible]
za Ou [illegible]
Čudová A.
[illegible] J. [illegible]
Čuda Fr.
Čudová
Sedláček
Škopek Josef
Kmičková
Nádvorník M.
[illegible]
Sládek Josef
Fr. Jurnovský
[illegible]
Zradičková M.
F. Čuda
Bagílek V.
Vaníčková R.
Vaníčková M.
Vaníčková R.
Sopranko [illegible] č. 2

Bařilková
Kučera K.
[illegible]
Martinková
[illegible]
Ant. Šulc 52
[illegible]
Jan Holan
Veselá Emilie
Fieberová A.
Šafránková M.
[illegible]
Beránek Jaroslav
Trnáová El.
Bašteckа Ant.
Harapeszová Anna
Střosová Marie
Drobná Emil
Marie Pecháčková
Anna Pecháčková
Eliska Holanová
Kmečová [illegible]
Šimáčková
Dobrášová M.
[illegible]
[illegible]
Vyskočil K. [illegible]
[illegible] Martinek

[illegible]
[illegible]
Harapeszová
Beránková Frant.
Harapes
Rudolf
Skořepová M.
Homolová Anna
Jaroušek V.
Skořepa
J. Douděra
Haláčková
[illegible]
Klepsa
Holanová
[illegible]
[illegible]
[illegible]
[illegible]
[illegible]
[illegible]
[illegible]
Sedláček
Sedláčková
Michal Josef
Michalová Anna
Douděra

Čudová M. 8
Pumřochová
Čihákova
Zárybnické A.
Zárybnické Fr.
Čihák
Podes
Šťastková
Milena Vránová
E. Vránová
K. Beránková
Drobný Vlaj
Hlubík th. for.
Fieberfer.
Martná J.
Schnaufa
Pražák
Vyskočil
Pečenka
Vyskočil K.
Hradičková K.
Hejdová
Sládková
A. Barešová
A. Tučková
Šmíd Josef
Stenad Jaromír
Skořepová

Skořepová M.
Benešová M.
Baulková
Skořepa
Bernt
Martinek V.
Šťastná
Šaupová
Pinka
Jasiles
Čuda J.
Čudová J.
V. Sekavcová
M. Brnínský
Němeček J.
Johánkové A.
Brinek
Frank Ant.
Frankové F.
Kuj Ane
Pěn
Skořepová
Novotná
Šafránek
Šafránkové Anne
Prokopová M.
Nováková R.
Vebrová A.
J. Veselý
Skořepá
Braunšteinová
Vyskočilová Emilie

Staněk
Prokopová
Pěstný K.
Kulichová Marie
Prazakova Emilie
Kovaříkové Jarosl.
Herfeh Fr.
K. Ježková Píšková Lhota
Renčín
Taryně Chodov
Taryňová Chodov
Novotná Gabriela
učitelka v. v.
z Kost. Lhoty
Anežka Jasová Novotná
Poděbrady
Miroslava Pavlíková
z Nové Vsi u Kolína
Červinková Vera
Kostelní Lhota
Marie Němečková
Kost. Lhota 193
Kamil Kutta Podj.
Stanek

Čudová
Hemmerová M.
[illegible]
Dradičková
Vyskočil
Vyskočilová Alžběta
Cabrnochová
Ulrichová
Prokop Fr.
[illegible]
[illegible]
Antonínová
[illegible]
Hromadová
Martinkovo
Podolínska z Kolína
[illegible]
[illegible]
[illegible]
Vejtruba Jaroslav
Kuchařová
Plačková
Morovec Josef
Smolíková Marie
Smolík Antonín
Poupová Jitka
Škopková H.
Jeranek Jan

[illegible] Michálek
Bašteclý Jan.
Plačková L.
Prokop Jan.
[illegible]
Krejsové
Bímovi Sodská
Krejsa
Holub J. Zalešany
Klipecká Věra Praha
Chvalovská Marie
Klipera Josef Praha 1.
Šulc Josef Nová Ves u Kolína
Dubeň Jo.
[illegible] Praha 4.
Staněk Jar
Sládkové
Flejšové
Kovařík Jar.
Kuchařová M.
Čapková M.
Růžička Jos. 203
Zradičková B.
P. Zradičková
P. Waldhegrová

Mollová Marie
Kulicsové A. Praha
Drobný Jan
Žáková Jaroslav
[illegible]
Z. Šturmanní
[illegible]
[illegible]
Prokop Karl
Prokopová Z.
Šebek Václ.
Nováková V.
Šulcová J.
[illegible]
[illegible] Velké Poloom
[illegible]
Líbalová Emilie
[illegible]
Hepnerová Praha
Dubnová Emilie
Dřevická Anna
[illegible]
[illegible]
[illegible]
[illegible]
Vejtruba
[illegible]
[illegible]

F. Stýhal
Šulcová
Stibor
[illegible]
Daudiní Hna
[illegible]
Eva Hannsbauer
Prokopová Alois.
Janovich Jos.
Janouškova Frant.
Šafránková
Klipecká Ana
Šalaťková Ant.
Brninská
[illegible]
M. Cankářová
Zradička
[illegible]
[illegible]
[illegible]
[illegible]
[illegible]
Kuchařová M.
Z. Prejsek

Hemmer
Petrášková
Pejsek V.
Moravek R.
Sládek Vl.
Hemmer V.
Prokop.
Sedláček
[illegible]
Šlemín
[illegible]
[illegible]
Tolinský
Čudová Jiřina
Čečenková Lída
[illegible]
[illegible]
[illegible]
Šafránek
Jan [illegible]
[illegible]
B. Cabrnoch
[illegible]
Záhorová
V. Klicpera
Brynychovi
Růž Záhorová

Zahorý Vailes Chrást

ZÁŘNÝM DŘÍKLADEM VBUDOVÁNÍ SOCIALISTICKÉ VESNICE – ČEST VŠEM VEŘEJNÝM DRACOVNÍKŮM.

Šafránková
Šafánek
Koubava Chrast
Plačková
Dvořská
Dvořský
Krizová
Krif
Mašinda
Mašindová
Mašinda
Strnadová
Němečková J.
Němeček V.
[illegible]
Runčínová H.
Šulcová M.
Hejduková
Černohousová
Čuda
Škob
Vonková
Černá [illegible]
Černá Anna
Sokarová
Hemyšová
Moštínková
Burešová
[illegible] fr.

Píšová
Píša L.
Potměšil Fr.
Zradičková E.
Dostál
[illegible]
Glachýs
Glachý
Šubová
[illegible]
Votavová M.
Komrzý El.
Melišová R.
Strnadová
Strnadová J.
[illegible]
Hauchová
Göttlerová
Dostalová M.
Vybubová
Sládková
Zradičková
Veselý R. Radim
Luboš Zradička
Adámek František
Tantová Fr. Dobřichov
Šebková
[illegible]
[illegible]

Marie Kučerová
Anna Hubočková
Pavla Šuchlová
Tárnová Gustislava
Janne J.
[illegible]
[illegible]
[illegible]
M. Sulcava
M. Sladkova
M. Melicharová
[illegible]
J. [illegible]
Z. Zalabák. Poděbrady
Dr. Sekaria.
B. Bandyšová
Linhartová
Linhart.
Kurtová Květa
Zachariová M.
[illegible]
[illegible]
[illegible]
[illegible]

Rejmonová J.
Nymburk.
[illegible]
Čomolová Josef
Buchová Bl.
[illegible] J.
Janáčková
Martinková E. Praha
Prokop Jí
Janeil
Mašinda
Vlasáková
Šimůnková M.
Pappová M.
Sabrnostova A.
[illegible]
Procházka Jar.
Bydrovská
J. Procházka.
Procházková
Rumlena St.
Rumlenová Al.
Šimáňovi Č. Lípa
Sklenářová Horáček
Ubelić Fr.
Vejtinbová E.
Zalabáková Milada
Sekaria Františka
Slemínová Anna
Lůná Kovanice

Prejstová.
Rudolf
[illegible] Tinh
Fišina Tinhová
M. Haláčková
Vlasák V.
Vlasáková V.
Roman
Jan Jandoo
E. Jandove
[illegible]
[illegible]
Martinkova R.
[illegible]
Zradičková J. Česká Lípa
[illegible]
Krejsová
Cinková Kovanice
Stehlík Ant.
Cabrnochová
[illegible]
Tomáš Hymer
Houdková
Drabná
[illegible]
Růžičková

Kopřinová
Šurajová
Jonáš
Strýhalová
Wobiková
[illegible]
[illegible]
Janouškova
Čerychová
Kyšková
Jelínková
Slenáková
Zradičková M.
M. Radová
Hádek J.
[illegible]
[illegible]
Vágna
Vágnerová
Helena Kdínová
Bocháskah
Z. Mašindová
Bodlák
[illegible]
Hejdlová
Martínková B.
Martínek K.
Bolotkové Staša
Andrlová Františka

Růžena Mašková

Zradišková Růžena
Řehákova
Duchaná
Vyhlaťilová
Hablová
Hejdová
Peterková Zd.
Šťastná H.
Sekavec Fra
Sekavec Fr
Tauskové R.
O. Zradáčková
Id. Kulová, Chrást
Tobiková
Čerychová
Bašteckýj
Kvízová
Kuchařová
Drobná
P. Hed. Fišer
J. Hanuš
F. Kuchař
Mimí Praha
Mimí Praha
Hudová
Pr. Růž. Štellové
Jonáš

Nádvorníkové
Michal
[illegible]
Teleph
Kovařík
Kuz + ova
Mrkova
Černý
Mrunkové
Čerychová D.
Chovaříkova A.
Roudnická H.
Soukupová D.
Braňková J.
Duchanová M.
Roudnická K.
Semel
Zalabáková
Obenčinová
Šťastná J.
Bízová Z.
Vlach J.
Vlachová Věra
Janouškova E.
Janoušek F.
Vlach J. ml.
Jana Čudová
Hádková Marie

Laudholková
Rudolfová
Adašková Marie
Henyš
Kuchařová L.
Adášková
Zalabáková
Šafránková
Janoušková
Vrigl ová
Zartinová Z.
Šmarová
520
Hádek J.
[illegible]
Haláček J.
Šulc Z.
Černý M.
Hádek J.
Zalabák
Jos. Ubrich
[illegible]
Drobný
Kostáková
Martínek K. cir.
Lindová Kuta, Praha
Chák Jan

Slavnostní přivítání dětí narozených v roce 1963

Zradičková D.
Kuchařová L.
Krížová J.
Bašusová H.
Sokopová H.
Beránková J.
Peterková Zd.
Pumčochárová Jar.
Komrzý E.
Pohnešilová M.
Vlachová V.

za MNV: [illegible]

Balatková Anast.
Balatka | Břetislav
Hejdová J.
Záhorová
Záhorová
Suchá Marie
Němečková L.
Slotík
J. Mauk.
Marková
Janovská
Wyvácil Jan
Jiřík V.
Henyš V.
Pumčochárová Jar.
Krejsová
Klejsa V.
Baštecký V.
Doležalová M.
Mašinda M.
Mikeš
Kolandová
Benešová
Ernest
Vyskočil K.
Vrglová B.
Vyskočilová E.
Pelipský A.
Mikoš J.
[illegible]
[illegible]
[illegible]
Cabrnochová M.
Sedláčková
Hrapesová Zd.

Makjů Vladimíra
Makjů Zdeněk
Němečková Růžena
Bryzovská Blanka
Němečková Marie
Ernest Josef
Krížová Anna
Kvíc Milan
Hýrková Marie
Slezáková Božena
Vonka František
Dvorská Olga
Dvorský Ludvík
Stuchanová
Nováková L.
Hustolesová Helena
Hustoles Josef

Zápis v příležitosti voleb dne června 64.

Odchod řídícího učitele s. Šafránka a s. Lírové

dne 1. srpna. 1964

Jar. Šafránek
Hanička Lírová

Při návštěvě u Vás
ve Lhotě, jsem opravdu
mělo radost že naše práce plníte
Jak mladé maminky! Starejte se opravdu
jak o všechny práci která je nutná a zachovat
pokoj v všem dílem na celém světě!
pokoj pracé dojdem k cíli!
Lhota - Lidice - 26. listopadu 1964
Hoklová, Emilie - Lidice 114

Skoupa
Hétrat
Wyczorová
Němečková
Suchánková J.
Tinková J.
Kvíčová J.
Sukoj J.
Kopulková

26. listopadu 1964



Slavnostní zápis dětí

dne 25.4.1965.

v Kostelní Lhotě



Kováková
Novotná
Lustová
Caňkář
Rubcová
Prokopová
Hrysová M.
Novotná M.
Matějů
Černá K.
Mollová M.
Benešová M.
Buchová Bl.
Drobná

Bydžovská
Ťadihoncová
Dvorská
Holá
Slezáková
Krizová
[illegible]

Slavnostní zápis dětí

dne 24. dubna 1966

v Kostelní Lhotě.



Vondra Jaroslav
Bryszycková Jana
Hustolesová P.
Slezáková H.
Jeníková Božena

Vondra Jaroslav
Bryszycková Jana
Hustolesová P.
Slezáková H.
Jeníková Božena

Pavlíček Vlastimil
Cipoltová Jana
Fimková J.

SLAVNOSTNÍ ZÁPIS DĚTÍ NAROZENÝCH V ROCE 1971



Hašpl Libor	Hašplová Libuše
Klesová Helena	Klesová Helena
Kuchařová Miroslava	Kuchařová Miroslava
Králová Hana	Králová Hana
Compolyová Renata	Compolyová Miloslava
Kolanda Vlastimil	Kolanda Vlastimil
Hustolesová Ivana	Hustolesová Ivana
Miškovský Václav	Miškovský Václav
Henyšová Eva	Henyšová Eva
Nováková Miluše	Nováková Miloslava
Finková Renata	Finková Rena
Štoková Jana	Štoková Miroslava
Šzikora Marek	Šzikora Marek
Havlina Zdeněk	Havlina Zdeněk

KOSTEL.LHOTA 6.4.73



v Kostelní Lhotě 20.6.1970.

50 let

SPOLEČNOU CESTOU

Slavnostní zápis u příležitosti významného životního výročí

ZLATÉ SVATBY

manželů

Františka a Anny

HARAPESOVI

z KOSTELNÍ LHOTY čp. 35.

Harapes Harapesová

podpis manželů:

Ještě hodně společných let přeji zástupci MNV a Sbor pro občanské záležitosti:

Kochci J.
místopřed. MNV

Franciszkuchaj

Gerolt Gerolt

v. Brynychová

PIONÝŘI: Novák

Adášková



Děti narozené v roce 1972

Krumpolcová Eva	Krumpolcová Eva
Bláhová Gabriela	Bělín
Kubín Antonín	Kubín Antonín
Koníček Petr	Skoumalová Nonie
Kucharová Václava	
Mikovcová Jitka	Milonová Jitka
Hybler Daniel	Hyblerová Daniela
Hroudová Jitka	Hroudová Blanka

V Kostelní Lhotě dne 8. dubna 1973

v Kostelní Lhotě
dne 23. 4. 1973.

SPOLEČNOU CESTOU

Slavnostní zápis u příležitosti významného životního výročí „ZLATÉ SVATBY"
50 let věrného manželství manželů
Františky a Josefa
Janouškových
z Kostelní Lhoty čp. 41

Podpis manželů:

Janovich Jos. Janoušková F.

Ještě hodně společných let přeji zástupci MNV a sbor pro občanské záležitosti.

Skřepa
Janovich J.
Kuchař Jos.
Svehlova Pavla
Hangy

Hlušková V.
J. Vondra
T. Šusta
B. Peterková

Kostelní Lhota
dne 12.8.1973.

SLAVNOSTNÍ ZÁPIS

u příležitosti významného výročí

ZLATÉ SVATBY

Marie a Václav Šimkovi

50 let věrného a dobrého manželství

Ještě hodně společných let přejí zástupci MNV a sbor pro spol. záležitosti

podpis manželů:

Šimková M. — Šimek Václav

Skalpa — Kozinová

Šrůtek — Hanzy

Janovská — Bašusová M.

Kachaný

Slavnostní zápis dětí dne 14. 4. 1974.

Kostelní Lhotě.



19 73.

Monika
Hustolesová Hustolesová Hustolesová

Petr
Holešovský Holešovská Holešovský

Soňa
Mašindová Mašindová Mašindová

Jana
Krupolcová Krupolcová Krupolcová

Zdeněk
Růžička Růžičková Růžička

Jitka
Hyblerová mjr. Hybler

Petr
Prejzek Prejzková

Šárka
Komrzý Komrzý H. Komrzý Z.

Kocháš Jos.
zástupce pro občanské záležitosti:

Skoře J.
předseda MNV

Kopřivová Benešová
zástupce výboru žen:

Slavnostní zápis dětí narozených v roce 1974



Beránková	Šárka	Beránková	Beránek
Baláčková	Monika	Baláčková	Baláč
Bašpl	Martin	Bašplová	Libuše
Bodbodová	Petra	Bodbodová	Pavla
Krejza	Libor	Krejza	Krejzová
Kuchař	Petr	Kuchařová	Marie
Mašindová	Miroslava	Mašindová	Mašindova
Podolinský	Miroslav		
Renčínová	Markéta	Renčínová Alena	Renčín J.
Růžička	Pavel	Růžičková Blanka	Růžička Zdeněk
Staněk	Libor	Staněk	Staňková
Vronská	Kateřina	Vronská	Kateřina
Vyskočilová	Anna	Vyskočilová	
Zradička	Martin	Zradičková	Zradička M.
Zvolská	Romana	Zvolská	Zvolský Jiří

MNU: Janoušek

Výbor pro občanské záležitosti:

Frantisek Kuchař
Pavel

Výbor svazu žen:

Kuchař J.

Slavnostní zápis dětí narozených v roce



Burešová Michaela Burešová
Janoušková Markéta Janoušková
Ludvíková Radka Ludvíková
Doležalová Pavlína Doležalová
Marek Jiří Marková
Renčín Jiří Renčínová
Vorlíček Vladan Vorlíčková

Martínek Lukáš Martínková
Jančík Michal Jančíková
Linka Jakub Linková
Prejzková Jiřina Prejzková
Jelínková Pavla Jelínková
Pecháček David Pecháčková

1974

Vorlíček Zdeněk Vorlíčková

Paupová
výbor pro obč. záležitosti

Burešová
výbor svazu žen

Kuchař J. Janoušek
MNV



50 let

společného života

RUDOLF a ALŽBĚTA

MARTÍNKOVI

oslavují letos významné výročí

ZLATOU SVATBU

Ještě hodně společných let přejí zástupci MNV a sbor pro společenské záležitosti.

50

podpis manželů

Frantiček Kuchový	Martinkovo	Martinek R.	Jeníková
	Benešová	Kocher J.	Matějů
Sbor pro občanské záležitosti:	Svaz žen:	MNV:	Pionýři:

50 let

společného života manželů

Růžena a Václav **Bacílkovi**

oslavují letos významné výročí

ZLATOU SVATBU

Ještě hodně společných let přejí zástupci MNV a sbor pro občanské záležitosti.

Růžena Bacílková m. Bacílek Václav

podpis manželů:

Jančíková Hana — Kuchaš J. — Gerolt[illegible] J.

Sbor pro občanské záležitosti: MNV: Svaz žen:

[illegible] V. — Eda Novák — Božena Jeníková

Pionýři:

Kostelní Lhota — 27. dubna 1976


Slavnostní
zápis dětí
narozených v roce
1976

Chrastná	Petra	Chrastná J.
Ludvík	Tomáš	Ludvíková Ludvík
Holešovská	Miluše	Holešovská
Smutná	Martina	Smutná Smutný
Nováková	Dagmar	Nováková
Mašindová	Alena	Mašindová Mašindová
Bacílek	Tomáš	Bacílková Bacílek
Martinková	Klára	Martinková Martinková

MNV: Janovčík

SPOZ: Janečková
Františka Kuchař J.

dubeza 1977

50 LET

společného života manželě
Anna a Josef Linhartovi
oslavují letos významné výročí

ZLATOU SVATBU

Ještě hodně společných let přejí
zástupci MNV a Sbor pro obč. záležitosti

Anna Linhartová Josef Linhart
podpis manželů

Franz Kuchař Jaroslav Kuchař
Sbor pro obč. záležitosti MNV

Benešová Jeníková
Svaz žen Jeníková
Beneš

KOSTELNÍ LHOTA
10. 12. 1977

Zápis dětí narozených v roce 1977



Mužíková Martina
Hodbodová Václava
Jančíková Hana
Smutná Barbora
Douděra Radek
Dulík Josef
Laňkář František
Kuchařová Olga
Beránek Martin

Mužíková Martina
Hodbodová Václava
Jančíková Hana
Smutná Barbora
Douděra
Dulík Josef
Laňkář František
Kuchařová Olga
Beránek Martin

SPOZ: Kuchař J., Jančíková

MNV: Secretja

Luber 1978

SLAVNOSTNÍ OTEVŘENÍ NOVÉ MATEŘSKÉ ŠKOLY V KOST. LHOTĚ

DNE 27.2.1978.

Zlatá svatba

manželů
Emilie a Bohumila
Kvízových

MNOHO ZDRAVÍ A OSOBNÍ POHODY
DO DALŠÍCH LET SPOLEČNÉHO ŽIVOTA

PŘEJÍ

ZÁSTUPCI MNV A SBOR PRO OBČANSKÉ ZÁLEŽITOSTI

Kvízová E. Kvíz B
PODPIS MANŽELŮ

Kuchař J. — SBOR PRO OBČ. ZÁLEŽITOSTI
Skořepa — MNV
Drobná Ludmila — SVAZ ŽEN
Jana Božena — PIONÝŘI

Ant. Šuchla

KOSTELNÍ LHOTA

12. SRPNA 1978



PAMĚTNÍ
ZÁPIS O UVÍTÁNÍ DO ŽIVOTA

24. 9. 1978

Krátká	Monika	Krátká Irena
		Krátký Pavel
Vorlíčková	Zuzana	Vorlíčková Věra
		Vorlíčková Jelena
Jeníková	Jitka	Jeníková Božena
		[illegible]
Novák	Roman	Novákova Jana
		Novák František

Podepsaní rodiče slibují, že ze svého dítěte vychovají čestného občana Československé socialistické republiky

Předseda SbOZ: Kuchař, Janáková

Předseda MNV: Janovéček

Pionýři: L. Mikovec, J. Jeníková, I. Marková

ČSŽ: Dmušová

25 LET

Sboru pro občanské záležitosti při MNV v Kostelní Lhotě



„Blaho člověka - program KSČ"

Skočefa
Plačkova J.
Cudová 124
Šulc Josef
Jiná Bepsnil
Geroltová Jana
Milerková Blažena
Pitrášek J.
Change L.
Pavlová V.
[illegible]
Benešová
Jeníkové
Jančíkova
Flašík

Miškovská
Jeníková
Kuchař
Petrášek



3.12.1978

PAMĚTNÍ

ZÁPIS O VÍTÁNÍ DO ŽIVOTA



3. 12. 1978

VÍTÁME Vás !!



GABRIELOVÁ Kateřina — Gabrielová Marcela Zalabahová
Gabriel Jeremiáš Gabrielová Helena

LANGER Martin — Langerová Alena
Langer Pavel Alfonz

ZRADIČKOVÁ Ivana — Zradičková Marie
Zradička Ivan

LINKOVÁ Veronika

Podepsaní rodiče slibují, že ze svého dítěte vychovají čestného občana Československé socialistické republiky

Předseda SvOZ: Krchaš J. Jančíková

Předseda MNV: [illegible]

Pionýři: Jeníková, Miškovská MILUŠKA

ČSŽ: [illegible]



1979

Mezinárodní rok dítěte

Pamětní

zápis o uvítání do života dne 22.4.1979

Martínek	Ivan	Martínková Ma...	Martínek
Drobná	Monika	Drobná Ludmila	Drobný Tomáš
Kormanová	Helena	Kormanová	Helena
Kučerová	Kateřina	Kučerová Michaela	Kučera Josef
Miškovský	Michal	Miškovská Věra	

Podepsaní rodiče slibují, že ze svého dítěte vychovají čestného občana ČSSR

Předseda SbOZ Kuchař, Jančíková Předseda MNV Sečupa

Pionýři Miškovská, Jeníková ČSŽ [illegible]

Havlínová

SLAVNOSTNÍ zápis o vítání občánků

30.9.1979

Jelínková Irena : Jelínková Irena Jaromír Jelínek

Bacílek Pavel : Bacílková Marie Bacílek

Haláček Josef : Haláčková Květa Haláček Josef

Haláček Stanisl. : Haláčková Květa Haláček Josef

Sládek Martin : Sládková Ilona Sládek Václav

Podepsaní rodiče slibují, že ze svého dítěte vychovají čestného občana Československé socialistické republiky.

Kuchař Jančíková
předseda SbOZ

v z. Janovšek
předseda MNV

Jeníková Nováková Havlínová
pionýři

[illegible]
ČSŽ

ZLATÁ 50 SVATBA

manželů

Anny a Františka Klicperových

Mnoho zdraví a osobní pohody do dalších let přejí zástupci MNV a Sboru pro obč. záležitosti

Klicperová Anna ..... Klicpera Fr. .....

podpisy manželů

Kuchař J. ..... SPOZ

v. r. Janovič ..... MNV

Benešová ..... SVAZ ŽEN

Jeníková Havlínová ..... PIONÝŘI

Zlatá svatba

manželů

Anny a Josefa

Černohousových



Mnoho zdraví a osobní pohody do dalších let
přejí zástupci MNV a sboru pro obč. záležitosti.

Anna Černohousová, Černohous Josef
podpisy manželů

Brušná — SPOZ

Kuchař J. — MNV

Milerský — ČSŽ

L. Karlínová, J. Jeníková
pionýři

datum: 11. 11. 1979

Slavnostní zápis

o vítání občánků 9.12.1979

Monika Urlichová ..... Urlichová Marie, Čajková Marie

..... [illegible]

Petr Landsgesell ..... Dana Landsgesellová

..... Landsgesell

Podepsaní rodiče slibují, že ze svého dítěte vychovají čestného občana Československé socialistické republiky

Kuchař J. ..... předseda SPOZ

Jančíková

[illegible] ..... předseda MNV

[illegible] ..... ČSŽ

Nováková, Haslinová, Jessiková ..... pionýři

Ježábková Zdeňka Netřebice.

Hungarová Olga ZV-RDH Asbestos Zvěřinek

[illegible]

[illegible]

DOR NYMBURK

PAMĚTNÍ ZÁPIS

O UVÍTÁNÍ OBČÁNKŮ DO ŽIVOTA

dne 15. 6. 1980





ČUČMANOVÁ Tereza — Čučmanová, Černinková

VESELÝ Radek — Veselá, Veselý, Veselá

DOBIÁŠ Marian — Dobiášová, Kojnicová

PODEPSANÍ RODIČE SLIBUJÍ, ŽE ZE SVÉHO DÍTĚTE VYCHOVAJÍ ČESTNÉHO OBČANA ČSSR

Prokopová Dana
Pragodiv

PŘEDSEDA SBOZ: Kuchař Jančíková PŘEDSEDA MNV: Šeřípa

PIONÝŘI: L. Havlínová, M. Nováková, J. Jeníková ČSŽ: Beneřová

SLAVNOSTNÍ



ZÁPIS

UVÍTÁNÍ OBČÁNKŮ DO ŽIVOTA

dne 23. listopadu 1980

PODEPSANÍ RODIČE SLIBUJÍ, ŽE ZE SVÉHO DÍTĚTE VYCHOVAJÍ ČESTNÉHO OBČANA ČSSR

NOVÁK Petr	Jana Nováková	Novák František František Novák
BUREŠOVÁ Veronika	Gabriela Burešová	Zdeněk Bureš
PROKOPOVÁ Lucie	Prokopová Jaroslava	Prokop Karl
ZALABÁKOVÁ Lenka	Zalabáková Vladimíra	[illegible] [illegible]
SEDLÁČKOVÁ Jana	Sedláčková Jana	Sedláček [illegible] Sedláčková — [illegible]

Kuchař J.
předseda SBOZ

Prokop Jos.
předseda MNV

M. Nováková, Jeníková, Havlínová
Pionýři

[illegible]
ČSŽ

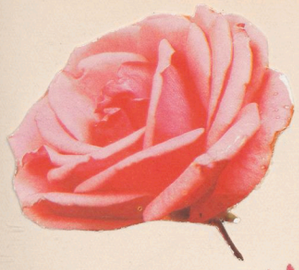

Slavnostní zápis

u příležitosti dožití

90 roků naší občanky

Marie ZALABÁKOVÉ

narozené dne 31. 3. 1891



Spřáním hodně zdraví
a spokojenosti do
dalších let

přejí za:

Seoufa	Kuchař J.	
MNV	SPOZ	Pionýři

Dne 31. 3. 1981

PAMĚTNÍ ZÁPIS



O UVÍTÁNÍ DO ŽIVOTA NAŠICH OBČÁNKŮ

25. 10. 1981

ČERYCH Jiří — Erychová [illegible]
Otta Václav Ostrová

HAVLÍČEK Luděk — Havlíčková [illegible]
[illegible] Suchánková

HAVLAS Jan — Havlasová [illegible]
Adásková

PODEPSANÍ RODIČE SLIBUJÍ, ŽE ZE SVÉHO DÍTĚTE VYCHOVAJÍ ČESTNÉHO OBČANA ČSSR

předseda SbOZ: Kuchař J.

předseda MNV: [illegible]

pionýři: Novaková Havlínová Geníková

ČSŽ: [illegible]

SLAVNOSTNÍ ZÁPIS



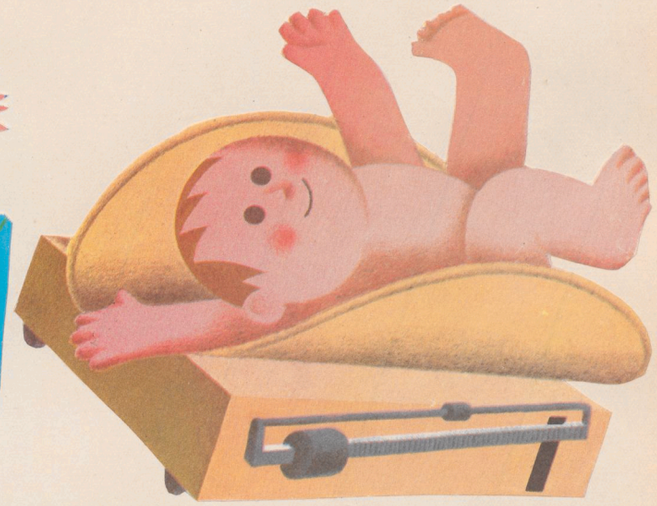

O UVÍTÁNÍ DO ŽIVOTA NAŠICH OBČÁNKŮ
6. 12. 1981

JANOUŠKOVÁ Lucie ..... Nadržda Janoušková Křečková

JANOUŠEK Marek ..... Janoušková Anežka

SMUTNÝ Pavel ..... Janoušek Pavel Janoušková

PODEPSANÍ RODIČE SLIBUJÍ, ŽE ZE SVÉHO DÍTĚTE VYCHOVAJÍ ČESTNÉHO OBČANA ČSSR

Kuchař J. ..... předseda SbOZ

Grošíja ..... předseda MNV

Nováková Jeníčová Havlínová ..... pionýři

Jeníková Božena ..... ČSŽ



SLAVNOSTNÍ ZÁPIS



90 roků

SE 4.ledna 1982 DOŽIL
NÁŠ OBČAN

HARAPES FRANTIŠEK

HODNĚ ZDRAVÍ A SPOKOJENOSTI DO DALŠÍCH
LET PŘEJÍ

Kuchař J.
SBOŽ

MNV

v KOSTELNÍ LHOTĚ 4.1.1982



Slavnostní zápis

uvítání občánků do života

dne 25. dubna 1982

PODEPSANÍ RODIČE SLIBUJÍ, ŽE ZE SVÉHO DÍTĚTE VYCHOVAJÍ ČESTNÉHO OBČANA ČSSR

SALAČOVÁ Pavla — Salačová Ludmila / Salač Pavel

DOUDĚRA Martin — Douděra Jan

NOVÁK Pavel — Nováková Jana / Novák František

Kuchař J. — předseda SbOZ

Čuřík — předseda MNV

Havlínová Nováková — pionýři

..... — čsž

Slavnostní zápis

Uvítání občánků do života

Podepsaní rodiče slibují, že ze svého dítěte vychovají čestného občana ČSSR.

Holý Ondrej — Holá Miroslava

Matouškové Jelenka

Gabrielová Ivana — Marcela Gabrielová

[illegible]

Pecháček Marek — Pecháčková Ludmila

Pecháček František

Kuchař — předseda SPOZ

[illegible] — předseda MNV

Bařinová Hana — ČSŽ

M. Nováková Havlínová L. — pionýři

18. 7. 1982

SLAVNOSTNÍ ZÁPIS

OBČÁNKŮ DO ŽIVOTA

dne 7. 11. 1982



PODEPSANÍ RODIČE SLIBUJÍ, ŽE ZE SVÉHO DÍTĚTE VYCHOVAJÍ ČESTNÉHO OBČANA ČSSR

ŠULC Jaroslav nar. 29.5.1982	K.LHOTA 206	Šulcová Ludmila Šulc Jaroslav
KUNCOVÁ Petra nar. 11.6.1982	K.LHOTA 238	Kuncová Františka Kunc Petr
WÁGNEROVÁ Blanka nar. 13.6.1982	K.LHOTA 231	Wagnerová Blanka Wagner Jaroslav

Kuchař J.
předseda SPOZ

Ševčík
předseda MNV

Barušková Havlínová
pionýři

Barušková Jana
ČSŽ



SLAVNOSTNÍ ZÁPIS

O UVÍTÁNÍ DO ŽIVOTA

dne 27. března 1983

TELIPSKÁ Lenka

JANOUŠKOVÁ Klára

LANGEROVÁ Lucie

ČUČMAN Milan

PODEPSANÍ RODIČE SLIBUJÍ, ŽE VYCHOVAJÍ ZE SVÉHO DÍTĚTE ČESTNÉHO A SPRAVEDLIVÉHO OBČANA ČESKOSLOVENSKÉ SOCIALISTICKÉ REPUBLIKY.

pionýři

ČSŽ

předseda MNV

SPOZ

SLAVNOSTNÍ ZÁPIS



U PŘÍLEŽITOSTI

DOŽITÍ

90 roků

NAŠÍ OBČANKY

STRNADOVÉ Růženy

narozené 12.7. 1893

S PŘÁNÍM HODNĚ ZDRAVÍ A SPOKOJENOSTI DO DALŠÍCH LET

přejí

Sečer Jar ..... MNV

Kuchař J. ..... SPZO

Gesoltová Magda ..... PIONÝŘI

DNE 12.7.1983



Slavnostní zápis

U PŘÍLEŽITOSTI DOŽITÍ

60 ROKŮ

NAŠEHO UVOLNĚNÉHO PŘEDSEDY MNV

SOUDRUHA

Miroslava SKOŘEPY

nar. 23.7. 1923

S PŘÁNÍM HODNĚ ZDRAVÍ A SPOKOJENOSTI
DO DALŠÍCH LET

přejí

.....	.....	.....
za MNV	za SPOZ	PIONÝŘI

v Kostelní Lhotě 23.7. 1983



Slavnostní zápis

O UVÍTÁNÍ DO ŽIVOTA NAŠICH OBČÁNKŮ

18. září 1983

Martin LUDVÍK	Ludvíková Ludvík
Michal OSTŘIŽEK	Ostřižková Ostřižek
Tomáš ČERYCH	Čerychová Čerych
Martina SEDLÁČKOVÁ	Sedláčková Jana Sedláčková
Jaromír VOSMANSKÝ	Vosmanská Vosmanský

Kuchař J.
předseda SPOZ

předseda MNV

Havlínová L. Nováková M.
pionýři

Ludová
ČSŽ

Zlatá svatba

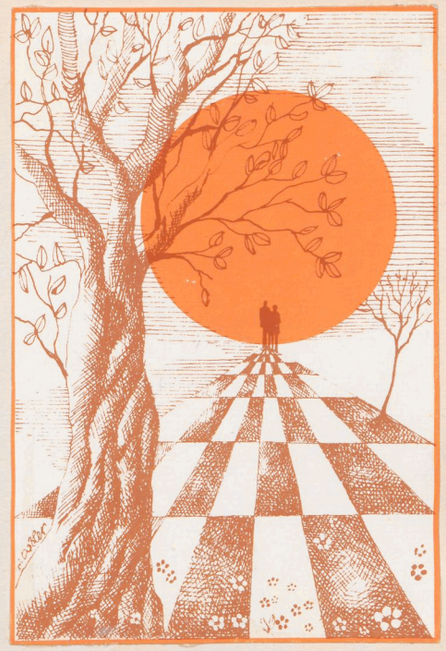

manželů

Marie a Václava HALÁČKOVÝCH

Mnoho zdraví a osobní pohody
do dalších let společného života

přejí

zástupci MNV a Sbor pro občanské záležitosti

Haláčková Haláček V.
podpis manželů

Beneš ... Kuchař J. ...

Kostelní Lhota 4.12.1983

SLAVNOSTNÍ ZÁPIS



O UVÍTÁNÍ DO ŽIVOTA NAŠICH OBČÁNKŮ

dne 17. června 1984

DANA ŠLEMINOVÁ	Šleminová Anna Svobodová Danuše Šleminová Vladimír Šleminová
MICHAELA PISINGEROVÁ	Hana Pisingerová Josef Pisinger
PAVEL HENYŠ	Zdena Henyšová Henyš
PETR ŠŤASTNÝ	Hana Šťastná Šťastný Šťastná Šťastný

PODEPSANÍ RODIČE SVÝM PODPISEM ZTVRZUJÍ, ŽE ZE SVÉHO DÍTĚTE VYCHOVAJÍ ČESTNÉHO OBČANA ČSSR

Kuchař J. Benešová
SPŽO

předseda MNV

Bašusová H.
ČSŽ

pionýři

SLAVNOSTNÍ ZÁPIS



O UVÍTÁNÍ DO ŽIVOTA
NAŠICH OBČÁNKŮ

dne 7. ŘÍJNA 1984

Marek SLÁDEK — Sládková Hana, Sládek Václav, Rusmüllerová Rusmüller

Radek ČUDA — Čudová Květoslava, Čuda Radek, Černá Květoslava

Jana LHOTECKÁ — Oldřiška Lhotská, Rudolfina

PODEPSANÍ RODIČE SVÝM PODPISEM ZTVRZUJÍ, ŽE ZE SVÉHO DÍTĚTE VYCHOVAJÍ ČESTNÉHO OBČANA ČSSR

Kuchař
SPZO

předseda MNV

Bařusová H.
ČSŽ

Nováková
pionýři

Zlatá svatba



manželů

Marie a Josefa Hobíkových

MNOHO ZDRAVÍ A OSOBNÍ POHODY DO DALŠÍCH LET SPOLEČNÉHO ŽIVOTA

přejí

ZÁSTUPCI MNV A SBOR PRO OBČANSKÉ ZÁLEŽITOSTI

Hobíková Hob.
podpis manželů

Kuchař
SPOZ

MNV

Kruková
ČSŽ

papákopá KURKA
pionýři

Kostelní Lhota 23.2.1985



Zlatá svatba

manželů Elišky a Jana Holanových

MNOHO ZDRAVÍ A OSOBNÍ POHODY
DO DALŠÍCH LET SPOLEČNÉHO ŽIVOTA
přejí
ZÁSTUPCI MNV A SBOR PRO OBČANSKÉ ZÁLEŽITOSTI

Holanova El. HOLA IV JA IV
podpis manželů

Kuchař
SPOZ

MNV

Kukova Drotná Lud.
ČSŽ

pionýři

KOSTELNÍ LHOTA 23. února 1985

Slavnostní zápis



O UVÍTÁNÍ DO ŽIVOTA NAŠICH OBČÁNKŮ

dne 28. dubna 1985

Michal MÁCHA — Máchová Věra, Mách [illegible]
Vrbové

Tereza DROBNÁ — Drobná Lenka, [illegible]
Drobná Ludmila

Jana ČEŠKOVÁ — Češková Jana, [illegible]

Aneta TESAŘÍKOVÁ — Tesaříková Helena, [illegible]

Michaela RULCOVÁ — Rulcová [illegible], [illegible]

PODEPSANÍ RODIČE SVÝM PODPISEM ZTVRZUJÍ, ŽE ZE SVÉHO DÍTĚTE VYCHOVAJÍ ČESTNÉHO OBČANA ČSSR.

Drobná, Kuchař
SPOŽ

[illegible]
předseda MNV

Bašarová Hana
ČSŽ

Mužíková, Krátká
Kuchařová Gabrielová
pionýři

SLAVNOSTNÍ ZÁPIS

o uvítání do života našich občánků
dne 17. listopadu 1985

Lukáš Karban		
Miroslav Königsmach	Königsmarková	Königsmach Dimmská D
Tomáš Urlich	Ulrichová Marie	Josef Ulrich Ulrichová Ant.
Jaroslav Wágner	Wagnerová Blanka	Jaroslav Wagner Potměšilová N.
Tomáš Brukner	[illegible]	[illegible] Pinco
Veronika Štemberová	Štemberová Marta	Štemberová Komrzý

Podepsaní rodiče svým podpisem stvrzují, že ze svého dítěte vychovají čestného občana Československé socialistické republiky

Kuchař
SPOZ

Bešusová Hana
ČSZ

předseda MNÚ

Otinka
Kuchařová Gabrielová
Šindová pionýři
Veronika



SLAVNOSTNÍ ZÁPIS

O UVÍTÁNÍ DO ŽIVOTA NAŠEHO OBČÁNKA

dne 23. března 1986

MILAN KURKA

Kurková Alena

Kurka Milan

PODEPSANÍ RODIČE SVÝM PODPISEM STVRZUJÍ, ŽE ZE SVÉHO DÍTĚTE VYCHOVAJÍ ČESTNÉHO OBČANA ČESKOSLOVENSKÉ SOCIALISTICKÉ REPUBLIKY

Kurková
SPOZ

předseda MNV

Bajmová
ČSŽ

dítě z MŠ
jiskřičky

Kostelní Lhota 26.4.1986



Šedesát let společného života

Růžena a Václav Bacílkovi

• oslavují letos významné výročí •

Diamantovou svatbu

o

Ještě hodně společných let přejí zástupci MNV a sbor pro občanské záležitosti

Růžena Bacílková Bacílek Václav

podpis manželů

Kuchař, Kuchová

Sbor pro obč. záležitosti

[illegible]

M N V

Bajerová H. Benišová

Svaz žen

M. Holešovská Jelínková

pionýři

SLAVNOSTNÍ ZÁPIS DĚTÍ

26.10.1986
V KOSTELNÍ LHOTĚ

Květa Čudová Čuda Zdeněk

Jana Češková Češ Oldřich

Hana Šťastná Šťastný Pet

Eva Záhorová Ota Záhora

Vosmanská Dana



ČUDA Zdeněk
ČEŠKOVÁ Kateřina
VOSMANSKÁ Dana
ŠŤASTNÁ Hana
ZÁHORA Martin

spoz Benešová Krukova

mnv vz. Jiřinský Bacha

po ssm Barbara Smutná

čsž Bašusová Fl



PAMĚTNÍ ZÁPIS

o vítání do života
našich občánků

12. 4. 1987.

PISINGEROVÁ Lucie	Pisingerová	Pisingerová
MÁCHA Jiří	Máchová	Mácha
HAVLASOVÁ Eliška	Havlasová	[illegible]
BREJLA Michal	Brejlová	Brejla

Benešová	Drobná		[illegible]
SPOZ	ČSŽ	PO SSM	MNV



Zlatá svatba

manželů

Anny a Josefa

Šafránkových

Mnoho zdraví a osobní pohody do dalších let přejí zástupci MNV a Sboru pro obč. záležitosti.

Šafránek Josef Šafránková Anna

podpisy manželů

Benešová Kmková Kuch- [illegible]

SPOZ MNV

11. 7. 1987.

Datum

V Kostelní Lhotě dne 12.8.1987.



Slavnostní zápis

V úpomínku dožitých

90. let

Marie Kučerové

Hodně zdraví, spokojenosti a životní pohody do dalších let přejí

Marie Kučerová

Drobná Jiříkovi Kuchař — SPOR

[illegible] — MNV



SLAVNOSTNÍ ZÁPIS

O VÍTÁNÍ NAŠICH OBČÁNKŮ DO ŽIVOTA

DNE 25. 10. 1987

ŠULCOVÁ Romana
ČERNOHOUSOVÁ Eva
VLACHOVÁ Erika
KVÍZ Martin
KVÍZ Pavel
ULRICH Jan

SPOZ | ČSŽ | PO SSM | MNV



Diamantovou svatbu

a šedesāt let na společné cestě životem
oslavují dnes manželé

Anna a Josef Linhartovi

Ještě hodně zdraví a pohody do dalších let přejí
zástupci MNV a sbor pro občanské záležitosti

Linhartova A. Josef Linhart
podpis manželů

Dvořák
Sbor pro obč. záležitosti

10.12.1987.

Zástupci MNV

1898 16.i. 1988

Zapsáno v upomínku



90. let



našeho občana

Karla Michala

Mnoho zdraví a osobní pohody do dalších let
přejí zástupci MNV a Sboru pro obč. záležitosti

Michal
Podpis

Kuchař
SPOŽ

MNV



Slavnostní zápis

O vítání občánků do života

Martin Plaček — Plačková — Plaček

Michal Sixta — Sixtová Alena — Sixta Jiří
Bašusová H. — Sixtová
Řekalí — Sixta

Při pečlivé výchově v čestného občana ČSSR,
hodně radosti a trpělivosti přejí
v Kostelní Lhotě 27. března 1988

[illegible] — SPOZ
[illegible] — MNV
Felipská Božena — ČSŽ
Šula-Felipská — PO SSM

Vítáme

mezi naše spoluobčany

19. 6. 1988.

Kvízová	Marie	Marie Kvízová Kvíz Miroslav	Švorcová Kvízová
Rulc	David	Rulcová Dagmar Rulc Jiří	Šustová Rulcová
Kůrka	Aleš	Kurková Bryngelová	Kurka Kurková Bryngel
Krátká	Kristýna	Krátká Miroslava	Krátká Karel
Vlčková	Sandra	Vlčková Lenka	
Ostřižek	Martin	Ostřižková Ostřižek	

Benešová	[illegible]	Ruměnová Alexa
SPOZ	MNV	ČSŽ

Telipská Lenka, Šulc Jaroslav

PO SSM



Naši noví občánci

2. 10. 1988.



Vinecký Michal — Vinecká Šmeta — [illegible] Bydžovská

Koštíř David — Králová Hana — Koštíř Vladimír

Šátek Milan — Šátková Šátek Milan — matoušková Lenka

Šafránková Klára — [illegible] — [illegible] Landesgrundt [illegible]

Při pečlivé výchově v čestného občana ČSSR,
hodně radosti a trpělivosti přejí
v Kostelní Lhotě 2. října 1988.

[illegible] — SPOZ

[illegible] — MNV

Bašusová H. — ČSŽ

Telipská, Langeová, Šulc — PO SSM



35 Let

Sboru pro občanské záležitosti při MNV v Kostelní Lhotě

1 9 8 8

KSČ — [illegible]

MNV — [illegible]

ČSŽ — Bašusová H.

MNV — [illegible]

Jiná kone Božina

[illegible]

[illegible]

Drahná Ludmila

Kurková Lenka

Beneš

SPOZ





Vítání dětí do života

11. prosince 1988

Tesařiková Alice _____

Kronusová Šárka _____

Šulcová Romana _____

Podepsaní rodiče slibují, že ze sveho dítěte, vychovají čestného občana ČSSR

SPOZ _____ MNV _____

ČSZ _____ PO SSM _____

SLAVNOSTNÍ ZÁPIS

O VÍTÁNÍ NOVÝCH OBČÁNKŮ DO ŽIVOTA

dne 7.5. 1989

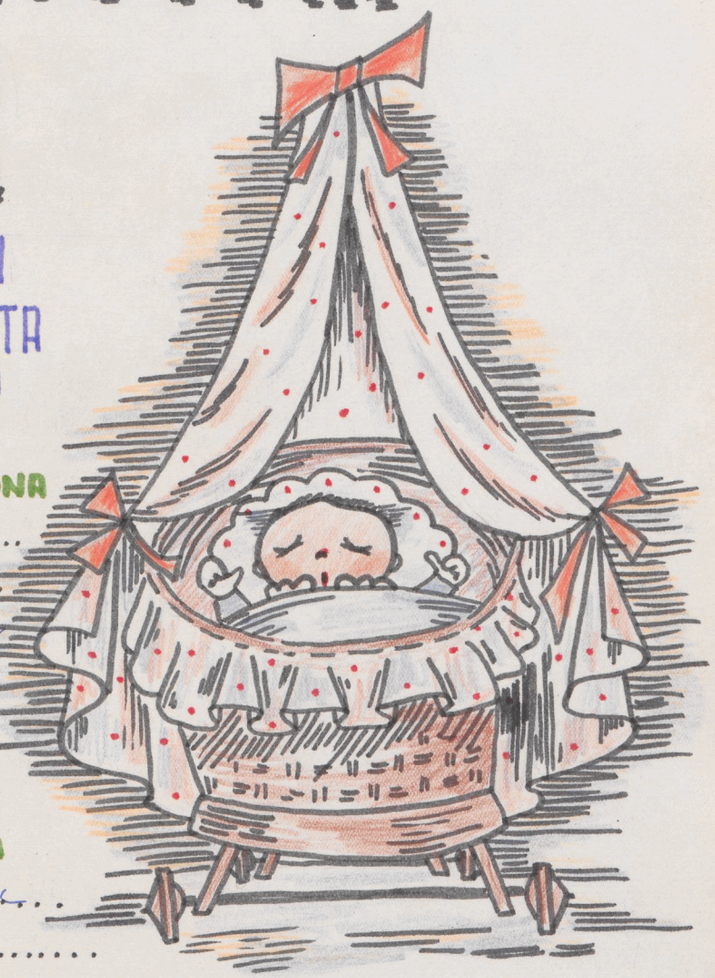

KLICPEROVÁ SIMONA

Klicperová Michaela

Klicperová Marie

Klicperová Jana

DVORSKÝ MIROSLAV

Dvorský Miroslav

Dvorská Václava

ŠLEMÍNOVÁ Jana

Šlemín Vladimír

Šlemínová Danuše

Podepsaní rodiče slibují, že ze svého dítěte vychovají čestného občana ČSSR

[illegible] Smíšová
SPZO

[illegible]
PŘEDSEDA MNV

[illegible]
ČSŽ

[illegible] Langerová
PIONÝŘI

ZLATÁ SVATBA

manželů

Václava a Růženy Touškových

mnoho zdraví a osobní pohody
do dalších let společného života
přejí
zástupci MNV a Sbor pro občanské záležitosti

Toušková Růžena [illegible]
Podpis manželů

[illegible] [illegible] [illegible]
SPOZ MNV ČSŽ

Pionýři

DNE 28.5.89



60

let

společného života

a Diamantovou svatbu

oslavují dnes manželé

Božena a Jan Suchých

Ještě hodně zdraví a pohody do dalších let přejí
zástupci MNV a sbor pro občanské záležitosti

Božena Suchá Jan Suchý

Podpisy manželů

15. 8. 1989

MNV SPOZ

VÍTÁNÍ OBČÁNKŮ

22. ŘÍJNA 1989



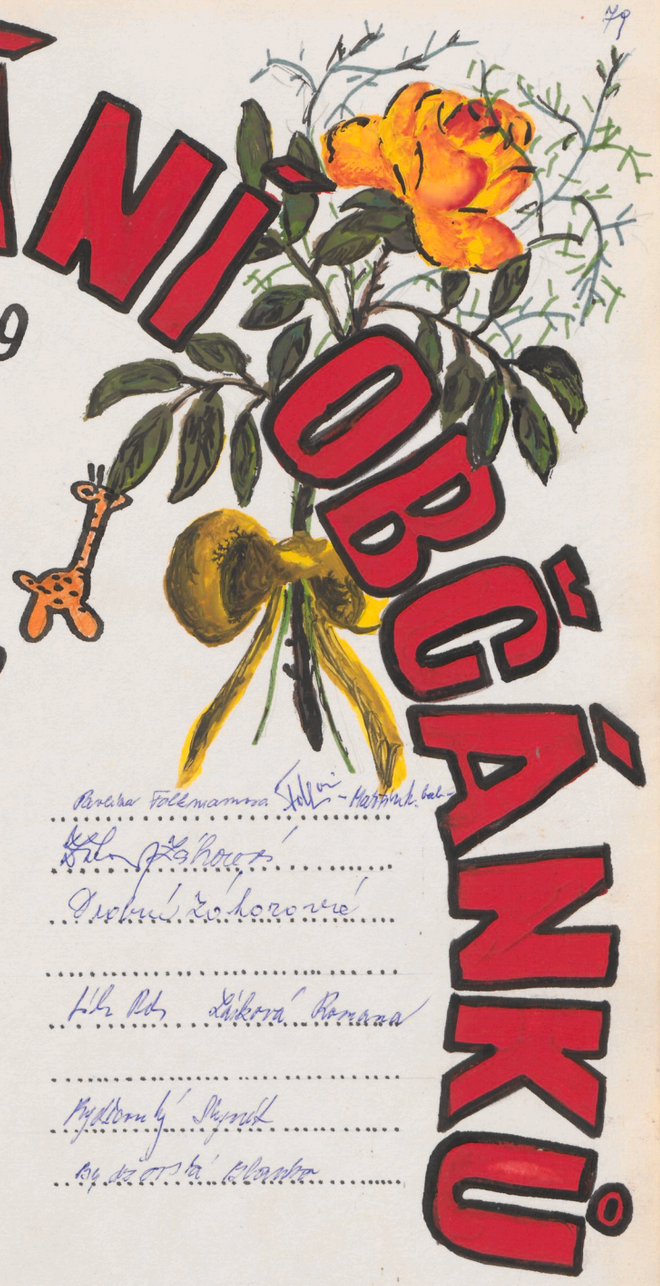

Folkmannová Lucie

Záhora Jan

Láska Petr

Bydžovský Petr

Podepsaní rodiče slibují, že za svého dítěte vychovají čestného občana ČSSR

SPOZ MNV ČSŽ

PIONÝŘI

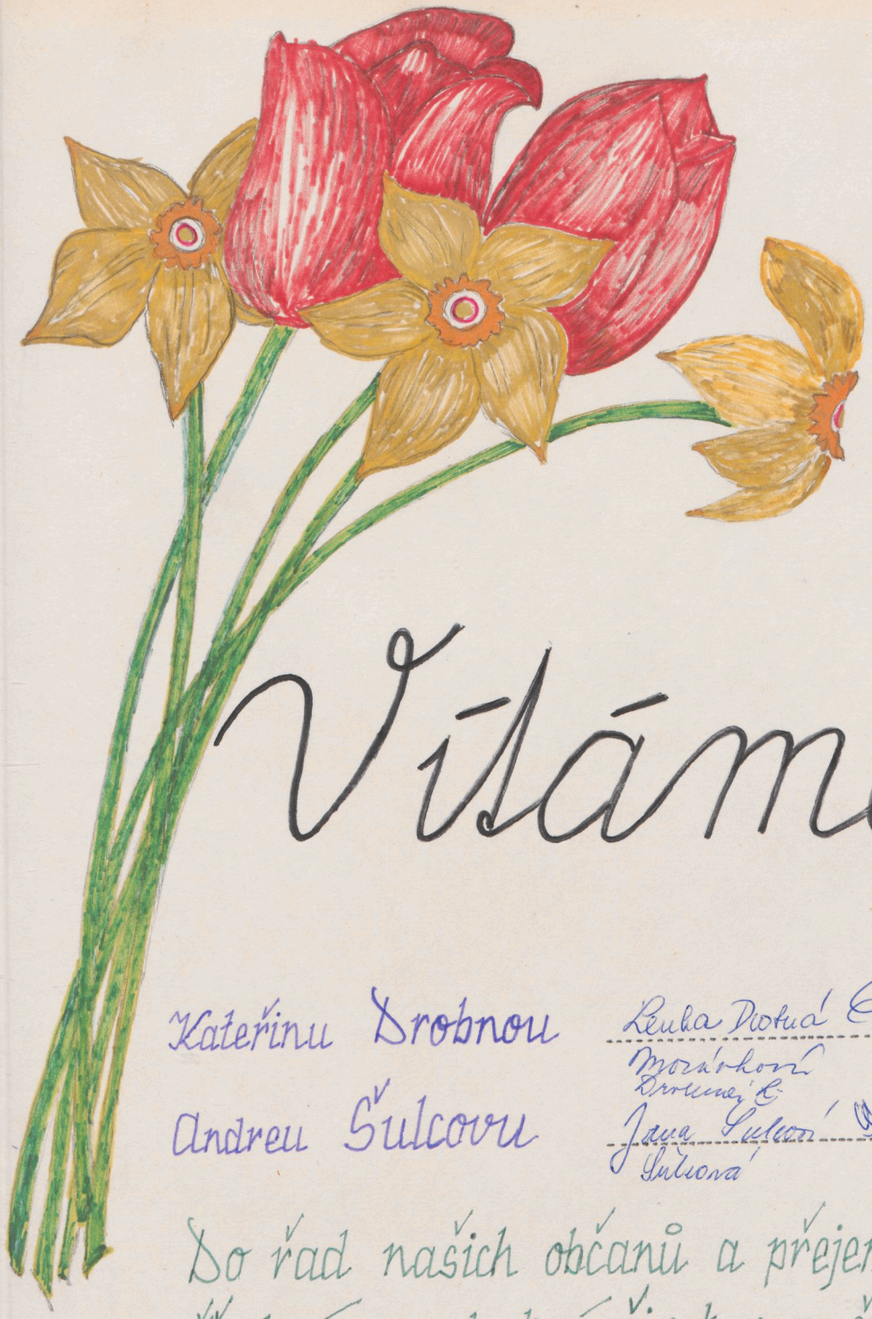

Vítáme

Kateřinu Drobnou — Lenka Drobná [illegible] / V. Mozárková Drobná [illegible]

Andreu Šulcovu — Jana Šulcová [illegible] Šulcová

Do řad našich občanů a přejeme jim šťastný a radostný život v naší vlasti.

V Kostelní Lhotě 25.3.1990.

[illegible] SPOZ — [illegible] MNV

Lenka Telipská — Lucka [illegible] — LUCIE Růžičková

Vítání občánků



Finková Martina

Finková Jana
[illegible]

Szikorová Veronika

Szikorová Eva [illegible]
Szikorová [illegible]

Podepsaní rodiče slibují, že ze svého dítěte vychovají čestného občana naší vlasti.

Drobná Ludmila
SPOZ

[illegible]
MNV

[illegible]
ČSŽ



2.11.1990

SLAVNOSTNÍ ZÁPIS

18. 5. 1991



Do života vítáme:

Čapková Lucie — Čapková Iveta [illegible]

Vlasáková Lucie — Vlasák Jiří; Vlasáková Petra [illegible]

Suchánek Miloslav — Suchánek Miloslav; Suchánková Dmoloslava

Škrdla Pavel — Salazová Mil.; Škrdlová Hana [illegible]; Křížová Marie

Kříž Miroslav — Marie Křížová [illegible]

Kuková — SPOZ

Mišlaská — OÚ

Drobná — ČSŽ



VÍTÁME

mezi občany Kostelní Lhoty

Koštýřová Žaneta — Koštýřová Koštíř

Vlachová Regina

Drobná Alena — Drobná A. Pavel

Suchánková Karolína — Suchánková

Svobodová Jana

Kříž Michal — Křížová Kříž

Nováková Michaela

Chano Pavel — Chanová Chano

14. BŘEZEN 1992

Kruková	Miškovská	Drobná Ludmila
SPOZ	OÚ	ČSŽ

VÍTÁNÍ OBČÁNKŮ



KOSTELNÍ LHOTA

17. 10. 1992



RŮŽIČKOVÁ Barbora Růžička Růžičková

KVÍZOVÁ Kateřina Kvíz Josef Kvízová

ŠKRDLOVÁ Hana Škrdla Škrdlová

LÁSKOVÁ Andrea Láska Láska

SVOBODA Martin Svoboda Svobodová

HUBÁČEK Ladislav Hubáček Hubáčková

JIŘIČNÝ Jakub Jiřičná Jiřičný

DUŠEK Ondřej Dušek Dušková

SPOZ OÚ ČSŽ

Vítání občánků

v Kostelní Lhotě

26. 6. 1993

K narození dítěte vše nejlepší



Šusta Tomáš — Šusta / [illegible] / Nováková Ruzová

Štolc Michal — Štolcová

Fink Vladimír — Finková / Fink Vladimír

Punčochářová Markéta — Punčochářová Punčochář

[illegible] — [illegible] — [illegible]

SPZO — OÚ — ČSŽ



VÍTÁNÍ OBČÁNKŮ



5.3.1994

v

Kostelní Lhotě



Slavnostní slib složili:

Šulc Zdeněk	Šulcová	Šulc
Macháčková Veronika	Macháčková	Macháčková
Brejla Patrik	Bujlová	Bujla
Klicperová Aneta	Klicperová	Klicpera

Blahopřejeme

[signature]	[signature]	[signature]
SPOZ	OÚ	ČSŽ